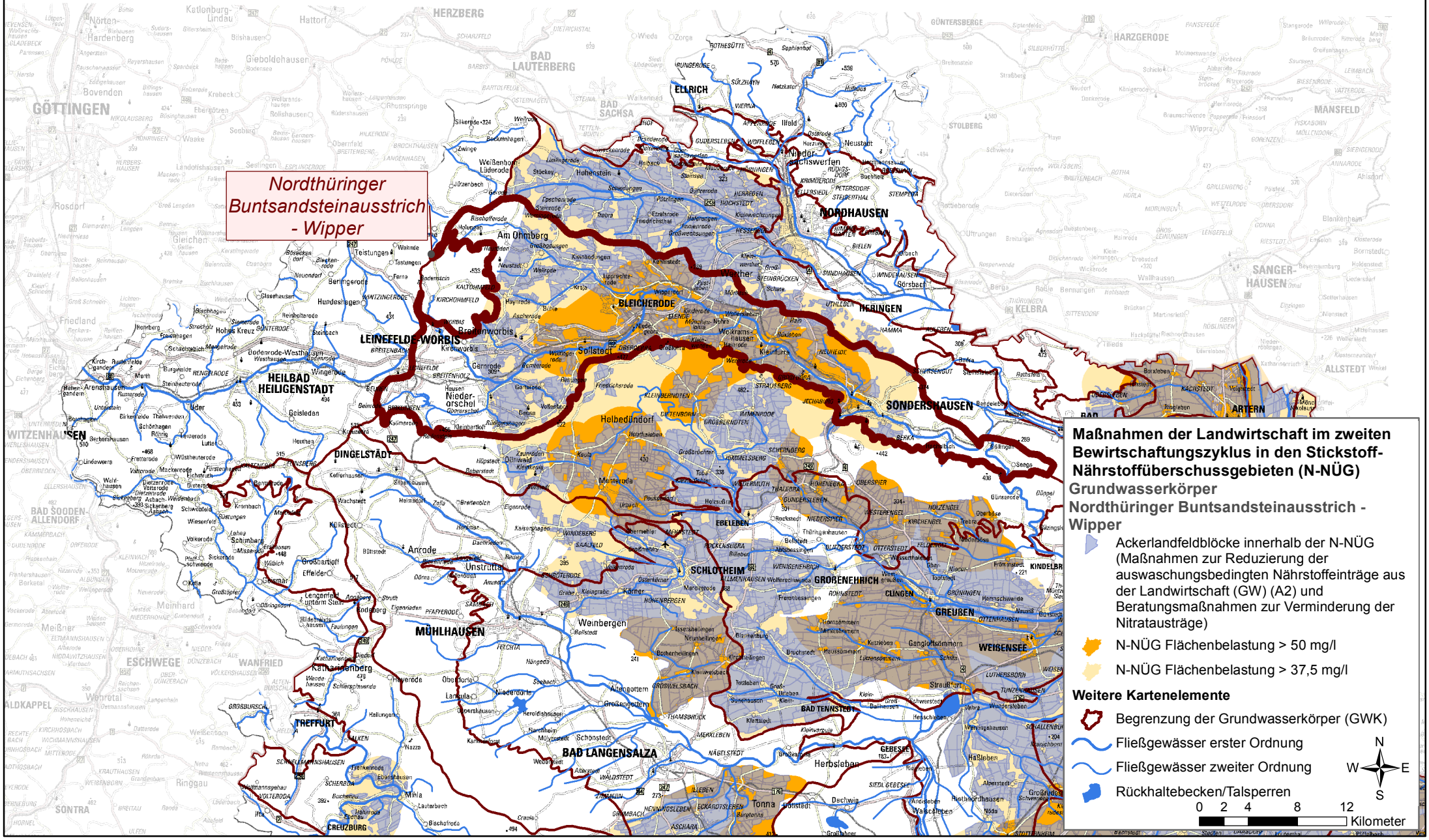
Nordthüringer Buntsandsteinausstrich - Wipper
Maßnahmen der Landwirtschaft im zweiten Bewirtschaftungszyklus in den Stickstoff-Nährstoffüberschussgebieten (N-NÜG)
Grundwasserkörper
Nordthüringer Buntsandsteinausstrich - Wipper
Ackerlandfeldblöcke innerhalb der N-NÜG (Maßnahmen zur Reduzierung der auswaschungsbedingten Nährstoffeinträge aus der Landwirtschaft (GW) (A2) und Beratungsmaßnahmen zur Verminderung der Nitratausträge)
N-NÜG Flächenbelastung > 50 mg/l
N-NÜG Flächenbelastung > 37,5 mg/l
Weitere Kartenelemente
Begrenzung der Grundwasserkörper (GWK)
Fließgewässer erster Ordnung
Fließgewässer zweiter Ordnung
Rückhaltebecken/Talsperren
N
W
E
S
0 2 4 8 12
Kilometer
GÖTTINGEN
HERZBERG
BAD LAUTERBERG
ELLRICH
NORDHAUSEN
HEILBAD HEILIGENSTADT
LEINEFELDE-WORBIS
DINGELSTÄDT
MÜHLHAUSEN
BLEICHERODE
HELBIGUNDORF
SONDERSHAUSEN
HERINGEN
SCHLOTHEIM
GROßENEHRICH
EBELEBEN
GREUBEN
WEißENSEE
BAD TENNSTEDT
BAD LANGENSALZA
TREFFURT
ESCHWEGE
WITZENHAUSEN
BAD SOODEN-ALLENDORF
MANSFELD
HARZGERODE
SANGERHAUSEN
ALLSTEDT
ARTERN
KELBRA
CREUZBURG
SONTRA
WANFRIED